МЕКО
@FASAD_STANDART
Fasad Standart
МЕБЕЛЬНЫЕ ФАСАДЫ
8-800-500-78-78
Время работы: Пн-Пт 10:00-18:00

Санкт-Петербург	Москва	Краснодар	Пятигорск	Казань	Республика Беларусь
пр.Александровской фермы, д.29С	г.Реутов, пр.Мира, д.69	ул. Вишняковой, д. 7	Производственная, д. 11	ул.Владимира Кулагина,д.17,оф.25	Минск, ул. Стебенева 16/5
furnitura@mekogk.ru	msk@mekogk.ru	701@mekogk.ru	801@mekogk.ru	kazan@mekospb.ru	906@mekogk.ru

Материал	Группа	Цена фасада в кромке PUR-клей			
		Розница	Мелкий опт	Средний опт	Крупный опт
EVOGLOSS - высокоглянцевые панели на основе МДФ, толщина 18 мм.					
EvoGloss High Gloss Pur Panel / KASTAMONU	Однотонные декоры (глянцевые или матовые)	5 078 ₽ за м2	4 655 ₽ за м2	4 444 ₽ за м2	4 232 ₽ за м2
	Древоподобные декоры	5 408 ₽ за м2	4 958 ₽ за м2	4 732 ₽ за м2	4 507 ₽ за м2
	Фантазийные декоры	5 710 ₽ за м2	5 235 ₽ за м2	4 997 ₽ за м2	4 759 ₽ за м2
	Радиусный фасад R240, h ≤ 1000	6 717 ₽ за шт.	6 158 ₽ за шт.	5 878 ₽ за шт.	5 598 ₽ за шт.
	Радиусный цоколь R240, h ≤ 150	4 055 ₽ за шт.	3 717 ₽ за шт.	3 548 ₽ за шт.	3 379 ₽ за шт.
Однотонные двухсторонние: P001,P002,P003,P004,P006,P007,P008,P009,P010,P011,P012,P013,P729		6 342 ₽ за м2	5 814 ₽ за м2	5 550 ₽ за м2	5 285 ₽ за м2
ACRYLIC PANEL - акриловые панели на основе МДФ с технологией **non scratch**, толщина 18 мм.					
KASTAMONU SENOSAN ACRYLIC PANEL ACRYMAT	ACR 001 белый глянец, ACR 010 арктический белый глянец	7 271 ₽ за м2	6 665 ₽ за м2	6 362 ₽ за м2	6 059 ₽ за м2
	ACR: 002, 003, 004, 005, 006, 007, 013, 014 глянцевые	7 562 ₽ за м2	6 932 ₽ за м2	6 617 ₽ за м2	6 302 ₽ за м2
	ACR 008 галактика бежевая гл.,ACR 009 галактика антрацит гл.	8 439 ₽ за м2	7 735 ₽ за м2	7 384 ₽ за м2	7 032 ₽ за м2
	Радиусный фасад R240, h ≤ 1000	8 348 ₽ за шт.	7 652 ₽ за шт.	7 304 ₽ за шт.	6 956 ₽ за шт.
	Радиусный цоколь R240, h ≤ 150	4 791 ₽ за шт.	4 392 ₽ за шт.	4 192 ₽ за шт.	3 993 ₽ за шт.
	ACM: 001, 002, 003, 004, 005, 006 матовые	7 786 ₽ за м2	7 137 ₽ за м2	6 813 ₽ за м2	6 488 ₽ за м2
SENOSAN - акриловые панели на основе МДФ с технологией **anti scratch**, толщина 19 мм.					
Акрил РБ SENOSAN	Однотонные декоры глянцевые	10 543 ₽ за м2	9 665 ₽ за м2	9 225 ₽ за м2	8 786 ₽ за м2
	Однотонные декоры матовые (antifingerprint)	10 059 ₽ за м2	9 221 ₽ за м2	8 801 ₽ за м2	8 382 ₽ за м2
	Металлики (глянцевые или матовые)	11 595 ₽ за м2	10 629 ₽ за м2	10 145 ₽ за м2	9 662 ₽ за м2
	Радиусный фасад R240, h ≤ 1000	10 089 ₽ за шт.	9 248 ₽ за шт.	8 828 ₽ за шт.	8 408 ₽ за шт.
	Радиусный цоколь R240, h ≤ 150	5 196 ₽ за шт.	4 763 ₽ за шт.	4 546 ₽ за шт.	4 330 ₽ за шт.
ЛДСП BYSPAN - ламинированные ДСП, толщина 18 мм.					
BYSPAN	ЛДСП: 376, 535, 370, 542, 375, 388, 350, 389, 382, 529, 384, 580, 816, 394, 396, 395, 546, 585, 860, 870	4 128 ₽ за м2	3 784 ₽ за м2	3 612 ₽ за м2	3 440 ₽ за м2
	Радиусный фасад R240, h ≤ 1000	5 844 ₽ за шт.	5 357 ₽ за шт.	5 114 ₽ за шт.	4 870 ₽ за шт.
	Радиусный цоколь R240, h ≤ 150	3 813 ₽ за шт.	3 495 ₽ за шт.	3 336 ₽ за шт.	3 177 ₽ за шт.

Коэффициенты, применяемые при расчёте стоимости заказа	
Заказ каждого декора в общей площади менее 1м2	x 1,2
Заказ фасада без кромки	÷ 1,3
Сращивание материалов до толщины 36 мм. (односторонний фасад)	x 1,5
Сращивание материалов до толщины 36 мм. (двусторонний фасад)	x 2
Изготовление фасада-витрины (рамка шириной 60 мм., без четверти/паза под стекло)	x 1,5

Дополнительные услуги	
Сверление отверстия под чашку петли	60 ₽ за 1 отверстие
Фрезеровка паза под ДВП	60 ₽ за м.п.
Фрезеровка четверти	120 ₽ за м.п.
Фрезеровка криволинейных деталей	500 ₽ за м.п.
Фрезеровка и монтаж под стяжку-выпрямитель (без стоимости выпрямителя)	1000 ₽ за шт.
Фрезеровка под врезную ручку и монтаж (без стоимости ручки)	600 ₽ за шт.
Врезка ручки-профиля L (C1) (стоимость ручки включена)	1230 ₽ за м.п.
Врезка ручки-профиля U (C2) (стоимость ручки включена)	965 ₽ за м.п.
Изготовление любых нестандартных гнутых элементов	цена по запросу
Изготовление радиусного фасада из давальческого сырья. R240, h ≤ 1000	
kronospan / EGGER / CLEAF	5400 ₽ за 1 шт.

Техническая информация по радиусным фасадам R240

Внешний радиусный фасад

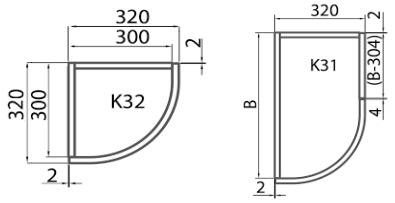

Внутренний радиусный фасад

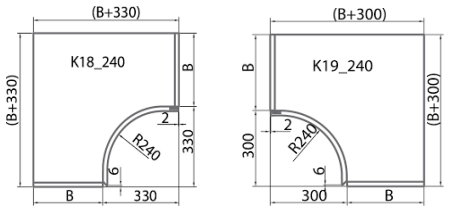

Виды врезных ручек

L (C1) для нижней базы шкафов

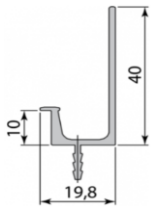
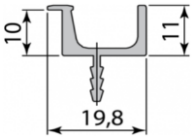
U (C2) для верхней базы шкафов